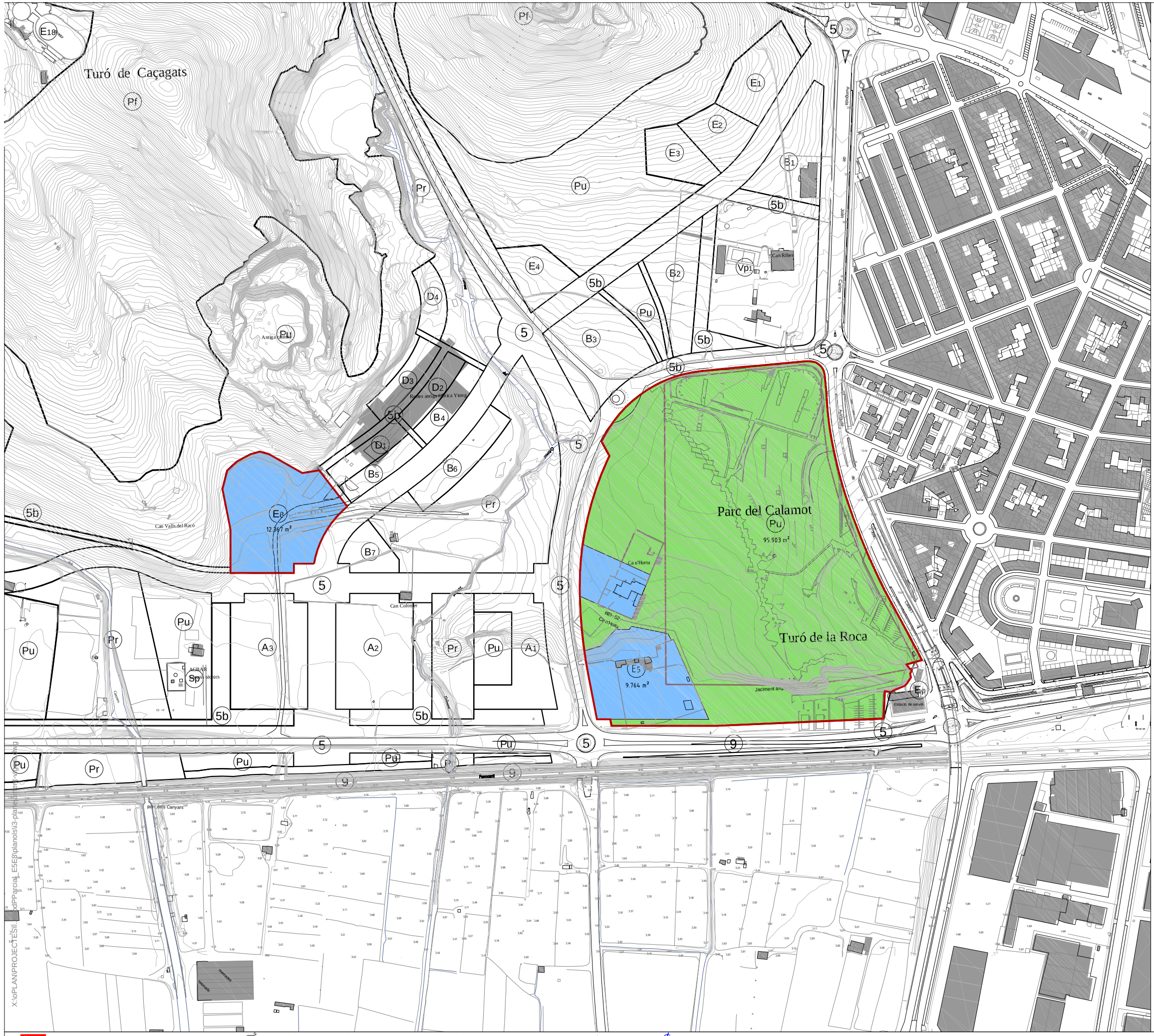

ÀMBIT del TEXT REFÓS de la MODIFICACIÓ PUNTUAL de PLA PARCIAL **121.712 m² sol** **100,00%**

SISTEMES GENERALS PÚBLICS	**121.712 m² sòl**	**100,00%**
SISTEMES D'ESPAIS LLIURES	**95.903 m² sòl**	**78,79 %**
(Pu) PARC URBÀ	95.903 m² sòl	78,79 %
EQUIPAMENTS	**25.809 m² sòl**	**21,21 %**
EQUIPAMENT (E5)- DOCENT	9.764 m² sòl	8,03 %
EQUIPAMENT (E6)- SOCIOCULTURAL i TÈCNIC-ADMINISTRATIU	3.678 m² sòl	3,02 %
EQUIPAMENT (E8)- ESPORTIU i RECREATIU	12.367 m² sòl	10,16 %

(segons Art.35.3 Ordenances Pla Parcial Sector de Ponent, ÚS ESPORTIU I RECREATIU TÉ CARÀCTER INDICATIU)

BEI-A5 Jaciment arqueològic la Roca: Bien con Elemento de Interés según el "*Pla Especial de Protecció i Catàleg del Patrimoni Arqueològic de Gavà*"

BEI-52 Ca n'Horta: Bien con Elemento de Interés según el "*Pla Especial de Protecció i Catàleg del Patrimoni Arquitectònic de Gavà*"

Ajuntament de Gavà
Governació i Espai Públic

N

DATA
Gener 2010

ESCALA 1:4.000 (A3)
0 20 40 60 80 100

REDACTOR
Unitat de Planejament Urbanístic

DIBUIXAT
--

TÈCNIC
GISELA PUJOL
Arquitecte

DOCUMENT
TEXT REFÓS de la MODIFICACIÓ PUNTUAL del PLA PARCIAL del SECTOR PLA de PONENT a l'ÀREA del PARC del CALAMOT i EQUIPAMENT E8

PLÀNOL
PLANEJAMENT VIGENT: PLA PARCIAL SECTOR de PONENT (AD. CUB.25-05-2006) amb MOD. PUNTUAL de PGM per la REORDENACIÓ dels SISTEMES GENERALS PÚBLICA de l'ÀREA del PARC del CALAMOT (en tramitació)

i3